

**ELEZIONI REGIONALI LOMBARDIA
12-13 FEBBRAIO**

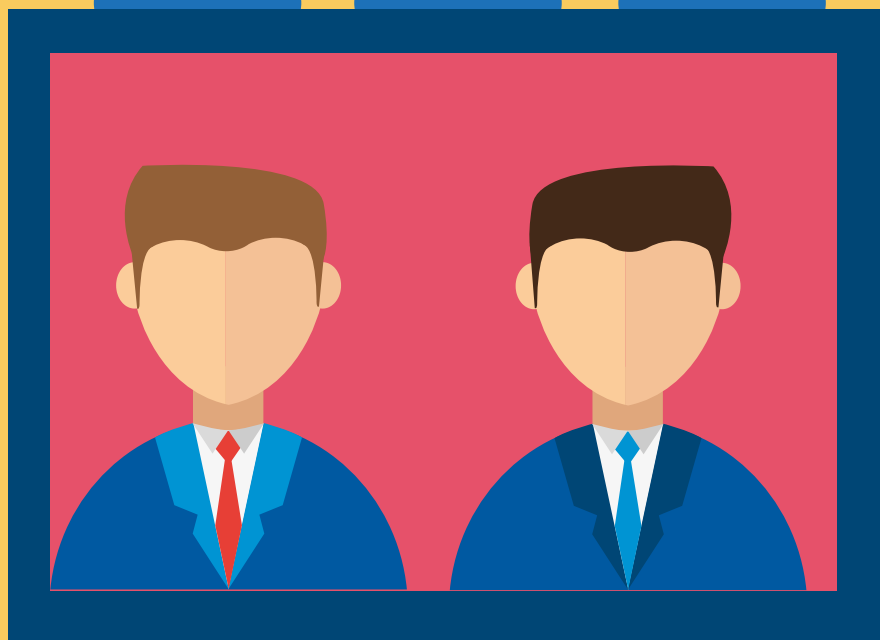

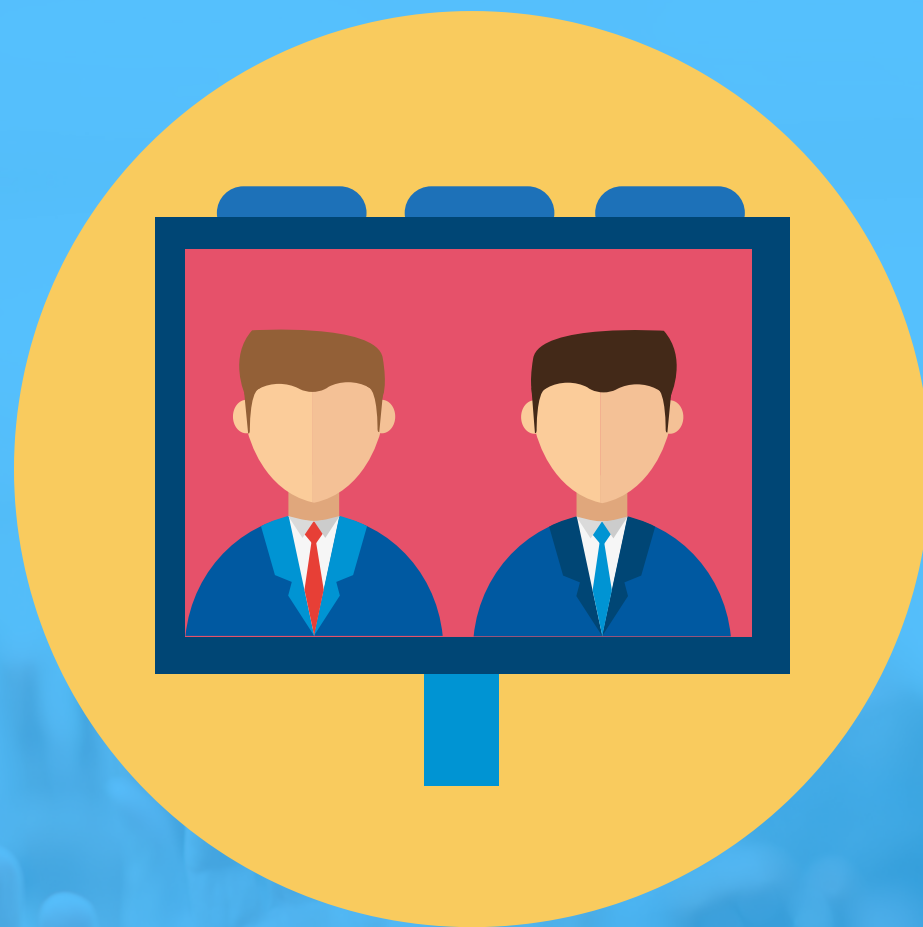

LE ELEZIONI REGIONALI NEL LAZIO E NELLA LOMBARDIA DEL 2023 SI TERRANNO IL 12 E IL 13 FEBBRAIO.

I SEGGI RIMARRANNO APERTI DALLE ORE 7,00 ALLE ORE 23,00 DI DOMENICA 12 FEBBRAIO E DALLE ORE 7,00 ALLE ORE 15,00 DI LUNEDÌ 13 FEBBRAIO 2023.

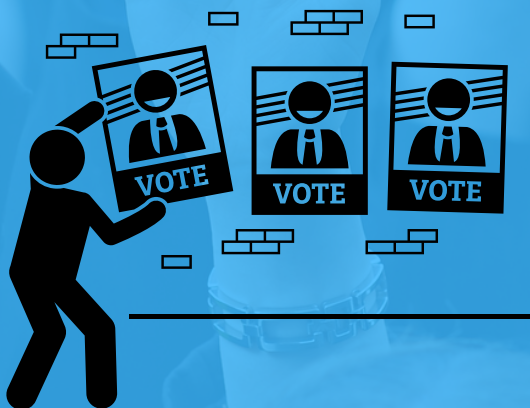

PERMESSI ALLE LAVORATRICI E AI LAVORATORI IMPEGNATI NELLE OPERAZIONI ELETTORALI

ALLE LAVORATRICI E AI
LAVORATORI DIPENDENTI, CON
CONTRATTO A TEMPO
INDETERMINATO O
DETERMINATO, CHIAMATI A
SVOLGERE FUNZIONI PRESSO I
SEGGI ELETTORALI IN QUALITÀ DI

- **SCRUTATORI**
- **PRESIDENTE DI SEGGIO E SEGRETARIO DI SEGGIO**
- **RAPPRESENTANTI DI LISTA**

È RICONOSCIUTO IL DIRITTO DI ASSENTARSI PER
TUTTO IL PERIODO CORRISPONDENTE ALLE
OPERAZIONI DI VOTO E DI SCRUTINIO. L'ASSENZA È
CONSIDERATA ATTIVITÀ LAVORATIVA A TUTTI GLI
EFFETTI.



Febbraio
12 - 13

PERMESSI ALLE LAVORATRICI E AI LAVORATORI IMPEGNATI NELLE OPERAZIONI ELETTORALI

I PERMESSI RETRIBUITI E IL RIPOSO COMPENSATIVO ALLE LAVORATRICI E AI LAVORATORI CHIAMATI AD ADEMPIERE A FUNZIONI ELETTORALI SONO:

- PER LA GIORNATA DI SABATO DEL LAVORATORE IL CUI ORARIO DI LAVORO SETTIMANALE NON RICOMPRENDA IL SABATO STESSO (DEDICATO ALLE OPERAZIONI PREPARATORIE ALLE VOTAZIONI): UN GIORNO DI RIPOSO COMPENSATIVO OPPURE, A SCELTA DEL DIPENDENTE, IL PAGAMENTO AGGIUNTIVO PER LA GIORNATA (PAGA ORARIA SENZA LA MAGGIORAZIONE DELLO STRAORDINARIO)



Febbraio
12 - 13

www.uilcalombardia.it



PERMESSI ALLE LAVORATRICI E AI LAVORATORI IMPEGNATI NELLE OPERAZIONI ELETTORALI

- **PER LA GIORNATA DI SABATO:** DEL LAVORATORE DIPENDENTE IL CUI ORARIO DI LAVORO SETTIMANALE RICOMPRENDA ANCHE IL SABATO STESSO: UN GIORNO DI PERMESSO RETRIBUITO;
- **PER LA GIORNATA DI DOMENICA:** UN GIORNO DI RIPOSO COMPENSATIVO CHE VERRÀ ACCORDATO, DI MASSIMA, NELLA GIORNATA SUCCESSIVA ALLA CHIUSURA DELLE OPERAZIONI ELETTORALI;
- **PER LA GIORNATA DI LUNEDÌ:** UN GIORNO DI PERMESSO RETRIBUITO, ANCHE EVENTUALMENTE PER I GIORNI NECESSARI A COMPLETARE GLI SCRUTINI;
- **RECUPERO DELLE EVENTUALI** GIORNATE NON LAVORATIVE DI IMPEGNO AI SEGGI CON RECUPERO DA CONCORDARE CON IL DATORE DI LAVORO.



Febbraio
12 - 13



PERMESSI ALLE LAVORATRICI E AI LAVORATORI IMPEGNATI NELLE OPERAZIONI ELETTORALI

I RIPOSI COMPENSATIVI, DI NORMA, SONO DA GODERSI SUBITO DOPO LA FINE DELLE OPERAZIONI AL SEGGIO O DIVERSAMENTE SE CONCORDATO CON L'AZIENDA.

LA LAVORATRICE O IL LAVORATORE CHIAMATO A SVOLGERE FUNZIONI PRESSO IL SEGGIO ELETTORALE DEVE PREAVVERTIRE IL DATORE DI LAVORO DELLA SUA ASSENZA PRESENTANDO, OVE NE SIA IN POSSESSO, COPIA DELLA CONVOCAZIONE PERVENUTAGLI DAL COMPETENTE UFFICIO ELETTORALE (COSIDDETTA "CHIAMATA AI SEGGI").

SUCCESSIVAMENTE DOVRÀ PRESENTARE I SEGUENTI DOCUMENTI GIUSTIFICATIVI:

- **PRESIDENTE DI SEGGIO ELETTORALE:** DECRETO DI NOMINA E DICHIARAZIONE FIRMATA DAL VICEPRESIDENTE DEL SEGGIO, CHE COMPROVI GIORNO E ORA DI INIZIO E TERMINE DELLE OPERAZIONI PRESSO IL SEGGIO STESSO;
- **SEGRETARIO O SCRUTATORE:** NOMINA DEL COMUNE O DEL PRESIDENTE DEL SEGGIO, SE TRATTASI DI PROVVEDIMENTO URGENTE, E DICHIARAZIONE SUCCESSIVA DEL PRESIDENTE DEL SEGGIO CHE ATTESTI LA PRESENZA, CON INDICAZIONE DEL GIORNO E DELL'ORA DI INIZIO E TERMINE DELLE OPERAZIONI;
- **RAPPRESENTANTE DI LISTA:** CERTIFICATO REDATTO DAL PRESIDENTE DEL SEGGIO CHE ATTESTI L'ESECUZIONE DELL'INCARICO RICEVUTO DALLA LISTA ED EVIDENZI L'ORARIO DI PRESENTAZIONE AL SEGGIO E QUELLO DI TERMINE DELLE OPERAZIONI DI SPOGLIO DELL'ULTIMO GIORNO.



Febbraio 12 - 13

www.uilcalombardia.it



PERMESSI ALLE LAVORATRICI E AI LAVORATORI IMPEGNATI NELLE OPERAZIONI ELETTORALI

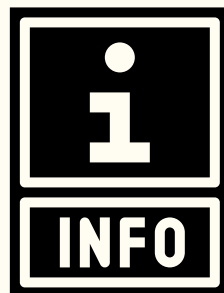

- **PER LE AZIENDE PRIVATE NON È PREVISTO ALCUN PERMESSO SPECIFICO PER RECARSI A VOTARE: È COMUNQUE DIRITTO DELLA LAVORATRICE E DEL LAVORATORE CHIEDERE E OTTENERE PERMESSI O FERIE PER RAGGIUNGERE IL PROPRIO COMUNE DI RESIDENZA.**
- **PER FRUIRE DI EVENTUALI AGEVOLAZIONI PER LE SPESE DI VIAGGIO (ANDATA E RITORNO) È NECESSARIO ESIBIRE LA TESSERA ELETTORALE. LE AGEVOLAZIONI PER LE SPESE DI VIAGGIO PER GLI ELETTORI RESIDENTI IN ITALIA RIGUARDANO TRENI, NAVI E AEREI.**



www.uilcalombardia.it